Winche 20000 lb 24v Reforzado Cable de Acero 7 HP

Características Esenciales

- Potente tracción de línea de 20.000 lb con motor de 24V DC de 6.6 caballos de fuerza.
- Bajo Amperaje, Motor Magnetico permanente, Relación de engranajes 544:1
- Embrague de tiro y liberación de tambor; engranajes planetarios de 3 etapas.
- Equipado con un freno dinámico para prevenir el deslizamiento del cable de acero galvanizado.
- 1 Años de Garantía, Partes y Servicios Disponibles en América

Descripción del Winche

Este **Winche Eléctrico de 20.000 lb y 24 V** te sacará de cualquier situación difícil. Sea que te encuentres en tierra, barro o nieve este confiable winche es el compañero esencial que cualquier piloto necesita. Con una capacidad de carga de 20.000 lb y un motor de 6.6 HP. Este Winche eléctrico le dará los resultados que usted necesita.

Especificaciones Técnicas

Capacidad 1ª Capa	20000 lbs	**Tablero Eléctrico**	Reverse Solenoid Control Box
Capacidad de Carga	20000 lb	**Tipo Transmisión / Reductor**	4-Stage Planetary
Número de Capas	4	**Relación de Transmisión**	544:1
Velocidad /min	3.4~17 ft / 1~5 m	**Freno Tambor**	Automatic
Numero de Velocidades	1 Speed	**Embriague**	Sliding Ring Gear
Voltaje	Battery Power 24 VDC	**Cable**	SteeSteel ø9/16 in x 85 ft | ø14 mm x 26 m
Codigo FCC	2ASYP-DW12K	**Guia de Cable**	Included
Tipo de Motor	DC Series Wound Motor	**Accesorios**	Control and Installation Hardware
AMP Motor	323 AMP	**Garantía**	1 Year
Protección IEC Motor	IP67	**BD ø Diámetro Tambor**	89 mm
Control	Wireless and Wired	**DL Ancho Tambor**	228 mm
Voltaje del Control	24 V		

PWLX20000i24 V

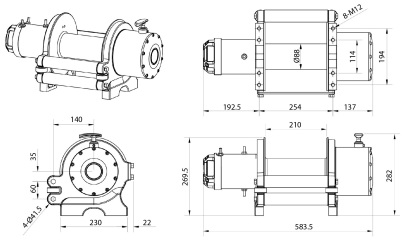

Dimensions in mm / Dimensiones en mm

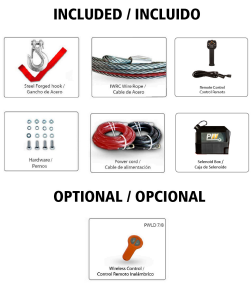

Peso & Dimensiones

Peso Total	193 lbs / 88 Kg

Detalles del Empaque

A Altura Total	335 mm
W Ancho	560 mm
D Depth	285 mm

Referential Images / Imágenes Referenciales
Specifications may change without notice / las especificaciones pueden cambiar sin previo aviso